

GESTION COMUNITARIA

2024



AREA DE GESTION COMUNITARIA

¿QUÉ SE LOGRO?

1. Fortalecimiento de Escenarios Culturales donde participan nuestros estudiantes



Festival de teatro



Festival de Canción



Festival de Danzas

- Escenarios de participación de estudiantes en la semana cultural Julista, Lema: 80 años de riqueza cultural, respeto y fortalecimiento de la identidad julista, en los que se destacan los festivales: Poesía, Canción, Danza, Teatro y Artes.
- Contamos con docentes con talentos artísticos que enriquecen los escenarios culturales.



Participación Docentes

AREA DE GESTION COMUNITARIA

2. Reconocimiento institucional por el fortalecimiento del proyecto de vida de nuestros estudiantes a través de la experiencia significativa Construyendo Sueños



Reconcomiendo Institucional
Foro Municipal



Premio Nacional de Buenas Prácticas

- Reconocimiento Institucional por la Experiencia Construyendo Sueños(Proyecto de vida) en Foro Municipal.
- Premio Nacional de MinSalud por la experiencia Construyendo Sueños.

AREA DE GESTION COMUNITARIA

4. Fortalecimiento de la participación de las familias en la educación de sus hijos mediante talleres y programas de orientación

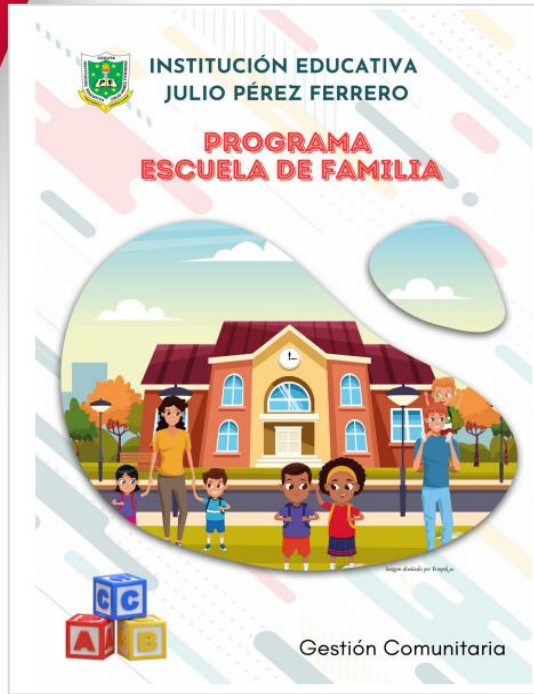

Recurso Digital



Inclusión y equidad en la educación: una mirada familiar

Descripción

En esta conferencia, nuestra experta brindará orientaciones, estrategias y herramientas a familias, cuidadores, maestras y maestros con miras a favorecer su corresponsabilidad en la garantía de la inclusión y la equidad de las personas con discapacidad desde un ejercicio basado en las voces y significaciones de la discapacidad en la vida familiar y educativa.

Rossana Cuervo Botero
Coordinadora de proyectos Fundación Saldarriaga Concha. Magister en Trabajo Social con énfasis en Familia y Redes Sociales

Miércoles 22 de mayo, 2024
6:15 p.m. a 7:45 p.m.

Coliseo Colegio Calasanz
Dirección: Av. 1E No. 19-65
Barrio Blanco

Talleres de Redpapaz



Encuentros de familia en las sedes

- Programa Escuela de Familia
- Alianza con Red Papaz para la formación de nuestras familias presencial y virtual
- Escuelas de Familias realizadas en las sedes y día de la familia realizado en la sede 2



AREA DE GESTION COMUNITARIA

5. Fortalecimiento de Escenarios Culturales Externos donde participan nuestros estudiantes



Festival de Talentos Cámara Junior
JCI



Emprende Kids



Proyectos de Robótica en Medellín
Tecnacademia SENA



Reconocimiento Cerámica Italia
Acciones contra el Cambio Climático

- Escenarios externos donde se destacan nuestros estudiantes como lo fueron los reconocimientos en Oratoria y artes de la Cámara Junior, participación con proyectos de emprendimiento en Emprende Kids, proyectos tecnológicos con Tecnoacademia SENA, Reconocimientos en convocatorias de Cerámica Italia, entre otros muchos escenarios.

AREA DE GESTION COMUNITARIA

6. Fortalecimiento del Plan Integral de Gestión del Riesgos Escolares



Sensibilización de PEGIR por sedes



Simulacros 2024 por sedes



Blog de PEGIR



Plan de Gestión de Riesgos

- Contamos con plan diseñado desde el año 2023 y que en el 2024 se ha ido actualizando con las necesidades de nuestras sedes y que se apoya con un blog de PEGIR y redes sociales en Facebook y tiktok

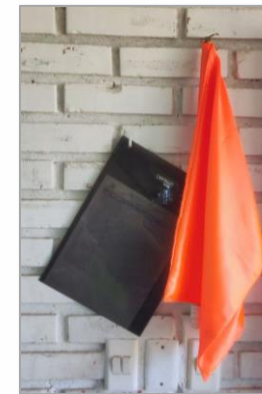

¿CÓMO SE LOGRÓ?

1. Fortalecimiento de Escenarios Culturales donde participan nuestros estudiantes
2. Reconocimiento institucional por el fortalecimiento del proyecto de vida de nuestros estudiantes a través de la experiencia significativa Construyendo Sueños
3. Creación de herramientas tecnológicas y no tecnológicas para el empoderamiento socioemocional y el desarrollo de proyectos de vida de los estudiantes. Así como reconocimiento de docentes en la Noche de la Excelencia.
4. Fortalecimiento de la participación de las familias en la educación de sus hijos mediante talleres y programas de orientación
5. Fortalecimiento de Escenarios Culturales Externos donde participan nuestros estudiantes
6. Fortalecimiento del Plan Integral de Gestión del Riesgos Escolares



¿QUÉ SE GESTÓ?

1. Fortalecimiento de la inclusión y diversidad



Capacitación PIAR en ASINORT de parte de la SEM



Presentación de Prácticas Pedagógicas aplicando DUA en la biblioteca pública



Reunión con el Equipo de Inclusión 2024

- Capacitación a docentes en procesos de inclusión y establecimiento de espacios en escuelas pedagógicas para diligenciamiento de PIAR.
- Certificación (Diplomado) de seis docentes en Diseño Universal de Aprendizaje por parte de la Universidad Javeriana de Cali.
- Establecimiento del equipo de Inclusión para la actualización de la Política de Inclusión
- Actualización de la política de Inclusión de Grupos Poblacionales y/o Diversidad

2. Fortalecimiento de la comprensión y el respeto hacia las diferentes culturas presentes en la institución



Agradecimiento a la Pacha Mama por representantes de la comunidad indígena INGA de Cúcuta en Día del Idioma



Representante de la comunidad INGA explicando aspectos de su cultura



Presentación de Danza indígena en la semana julista

Propuesta de estrategia pedagógica para la atención de población perteneciente a grupos étnicos desarrollada por la profesora Fernanda Tisoy.

- Conmemoración del Día de la resistencia indígena, así como fechas importantes de tipo intercultural
- Enseñanza de culturas ancestrales en el aula de clases
- Reconocimiento de la interculturalidad a través de la participación en actividades culturales de la institución

AREA DE GESTION COMUNITARIA

3. Apoyar la oferta de servicios a la comunidad y uso de planta física y medias



Uso del Smart Lab sede Simón Bolívar



Catequesis sede 1



Alianza COMFANORTE y COMFAORIENTE con instructores especializados tecnología y deportes

- Oferta de servicios a la comunidad en alianza con entidades externas en las diferentes sedes: Smart Lab, Diócesis, COMFANORTE y COMFAORIENTE, Policía Cívica, Batuta, entre otras.

AREA DE GESTION COMUNITARIA

4. Oferta de servicios a la comunidad y uso de planta física y medias



Policía Cívica Sede 1



Regalos de Samaritan's Purs

- Oferta de servicios a la comunidad en alianza con entidades externas en las diferentes sedes: Smart Lab, Diócesis, COMFANORTE y COMFAORIENTE, Policía Cívica, Batuta, entre otras.

AREA DE GESTION COMUNITARIA

¿CÓMO SE GESTÓ?

1. Fortalecimiento de la inclusión y diversidad
2. Fortalecimiento de la comprensión y el respeto hacia las diferentes culturas presentes en la institución
3. Apoyar la oferta de servicios a la comunidad y uso de planta física y medias



BALANCE DEL SECTOR

La Institución Educativa ha logrado avances significativos en la promoción de la inclusión, la diversidad y el bienestar de la comunidad educativa. Se han fortalecido las relaciones entre los diferentes actores de la comunidad, y se han establecido alianzas estratégicas que enriquecen el aprendizaje y desarrollo integral de los estudiantes.

Sin embargo, persisten desafíos en busca de una mejora continua.

¿Qué se proyecta a futuro en el establecimiento educativo?

- 1. Seguimiento y mejora continua:** Se proyecta hacer un seguimiento más riguroso de las actividades realizadas, incluyendo las capacitaciones, los proyectos de vida y la participación de los estudiantes y familias.
- 2. Expansión del proyectos de proyectos de la gestión:** Se busca transferir y replicar de proyectos en otras instituciones, ampliando su impacto en otras comunidades.
- 3. Fortalecimiento de procesos de inclusión:** Se continuará trabajando en la actualización de políticas de inclusión y en la atención a estudiantes en situación de vulnerabilidad, incluyendo aquellos con discapacidades y de diferentes etnias.
- 4. Prevención de riesgos:** Se implementarán más estrategias para prevenir riesgos físicos y psicosociales, incluyendo la señalización de puntos de evacuación y la creación de programas de apoyo con entidades externas.
- 5. Innovación comunitaria:** Se seguirá fomentando el uso de herramientas tecnológicas y metodologías para el beneficio de las familias, estudiantes y colaboradores.

Gracias

